



METAL One®



EFFICIENZA CONTROLLO e PERFORMANCE sono i valori di una soluzione software integrata.

Grazie a **METAL One®** e **SAP Business One®** l'impresa può essere gestita con un netto **incremento dei margini operativi** e un **controllo rigoroso** di ogni singolo processo.

METAL One® gestisce l'intero flusso di processo delle Fonderie dalla prototipazione e preventivazione, ai dati tecnici qualitativi e di processo delle Fusioni, al ciclo attivo e passivo, alla pianificazione della produzione, al conto lavoro, alla logistica, al controllo qualità, all'amministrazione e controllo costi.

Powered by



Gli oltre 30 anni dedicati all'avanzamento tecnologico delle Fonderie e l'indiscussa esperienza di SAP nei programmi gestionali fanno di **METAL One®** il prodotto di punta nel futuro delle industrie metallurgiche.

Copertura funzionale di METAL One®

Le Fonderie si trovano attualmente in un processo evolutivo che le vede trasformarsi da produttori di fusioni grezze a veri e propri **Partners Tecnologici** di prodotti finiti; sono parte attiva nella **progettazione e prototipazione**, la filiera di produzione si è allungata inglobando Partners esterni.

Nel costante **miglioramento qualitativo**, il ruolo di capo commessa della Fonderia impone controlli e tracciabilità in tutte le fasi del processo produttivo.



Modelli

Prodotto: 0843235 Traversa Dx Effettivo
 Cliente: C000003 Costruzione Macchine Spa
 Codice Articolo: C00000300002
 Codice Grezzo: []

Traversa.jpg

Scheda tecnica	Indici di Modifica	Attrezzatura	Autorizz.	Listini	Ciclo	Costi	Allegati	Note
Stampo/Conch./Mod. → Modello Placcato	N. Figure: 2	Usa: <input checked="" type="radio"/> Escl. <input type="radio"/> Autori <input type="radio"/> Fond.						
Tecnologia: No Bake	N. Anime: 3	N. CasseAnime: 2						
Impianto 1: CO - Conchiglia	Battute / Ore: []	Scarto %: 0,010						
Impianto 2: CP - Cera Persa	Fornitura Lega: <input checked="" type="radio"/> Fonderia <input type="radio"/> Cliente	Magazzino Cli.: []						
Impianto 3: PR - Pressofusione	Peso medio: 245,000	Peso lordo grappolo: 600,000	Conf. <input checked="" type="checkbox"/>					
Tipo Metallo: VE - Verde	Peso medio listino: []	Peso netto: 490,000						
Miscela: Terra di Formatura	Peso colata: 55,000	Peso Fabbisogno: 257,895						
Imballi: []	Resa in %: 81,67	Kg. Miscela: 3.148,629						
Lead Time: 0	Volume Mc.: 2,624	UM Vendita: Nr						
Tracciabilità Getto: Nessuna	Presente Simulazione Colata: <input type="checkbox"/>	Pezzi per Cassa: 1						

Attivo Inattivo

Osservazioni: []

OK Interrompere Stampa

Attrezzature: tutte le attrezzature sono gestite sotto il profilo tecnico, qualitativo e amministrativo.

Gravità e Pressofusione: l'intero ciclo produttivo è costantemente monitorato sotto il profilo di Pianificazione, Qualitativo, Logistico e Amministrativo.

**WORLDWIDE
MOBILE
BUSINESS INTELLIGENCE**

ARE YOU READY TO RE-INVENT THE FUTURE?

SAP Business One

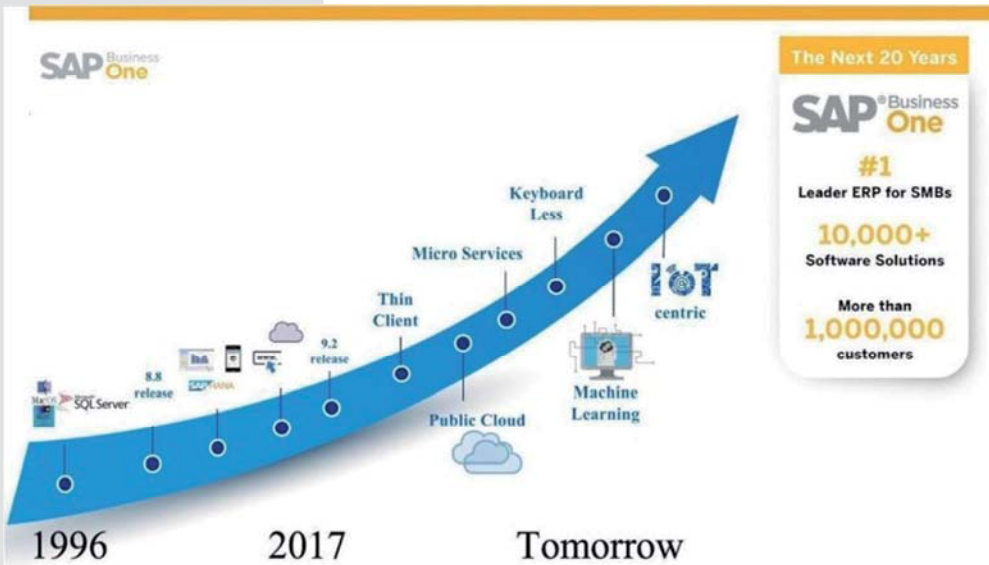
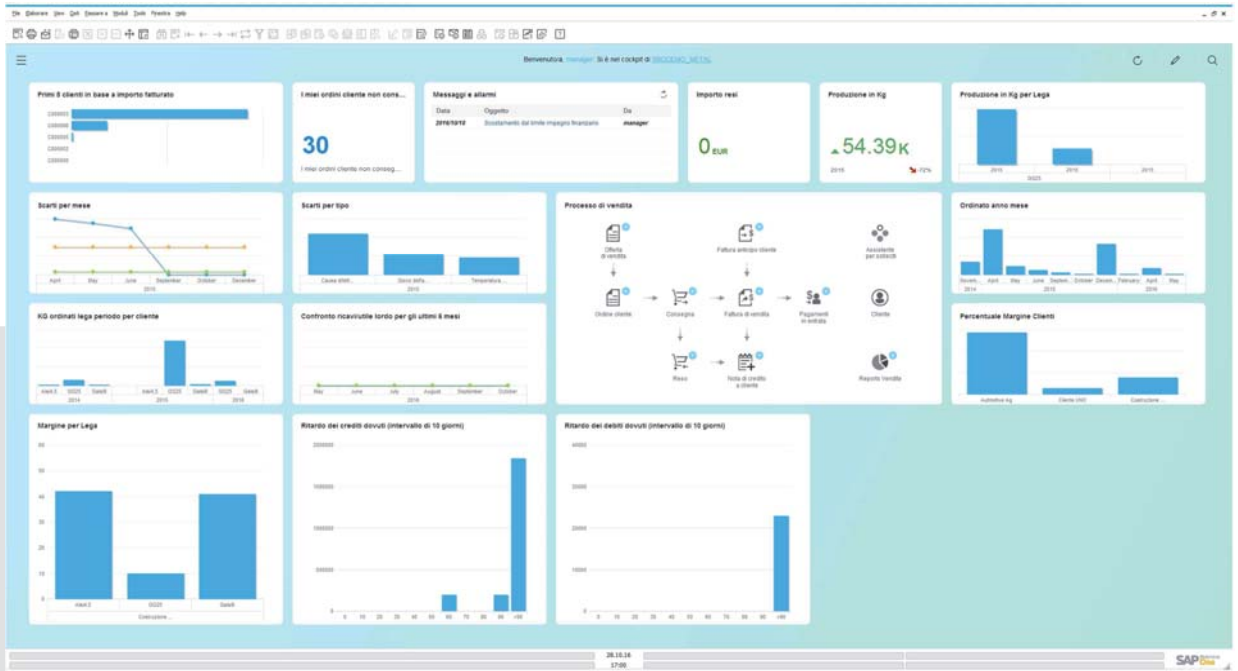

The Next 20 Years
SAP Business One
#1
Leader ERP for SMBs
10,000+
Software Solutions
More than
1,000,000
customers



Oggi **SAP Business One** è disponibile con 2 possibili database

- Microsoft SQL
- **SAP HANA:** piattaforma "in-memory" che integra il Transazionale e l'Analytics.



Enzo Fresolone è General Manager della **ECA Consult**, lavora da 30 anni per le Fonderie sviluppando soluzioni software specifiche del settore metal.

Project Leader di **METAL One®**, ha unito le tecnologie di punta di SAP alle particolarità di gestione delle aziende fusorie.

Il vostro Partner di zona:



Dalla sua costituzione, nel 1993, ECA Consult si occupa di soluzioni ERP per il distretto Fonderie. E' il "Centro di Competenze" a livello nazionale per lo sviluppo di MetalOne.

E.C.A. Consult srl
Via San Francesco 1903
40027 Mordano (BO)
Tel. 0542 890000
info@ecaconsult.it
www.ecaconsult.it

METAL One®: una storia di successi

Maggio 2012

METAL One® viene presentato in occasione dell'Assemblea Nazionale delle Fonderie organizzato da Assofond presso il Kilometro Rosso.

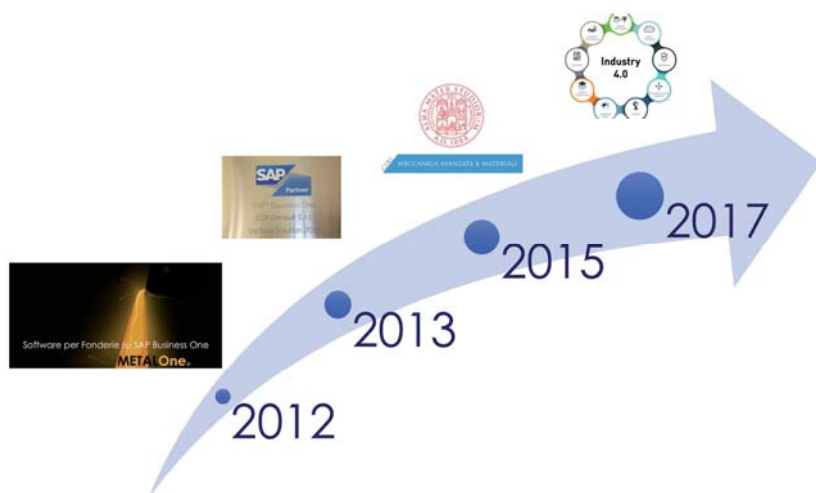

Febbraio 2013

METAL One® viene premiato da SAP Italia quale Vertical Solution 2012.

Gennaio 2015

METAL One® è oggetto di un ciclo di Tesi di Laurea sul tema dei Costi di Fusione.

Gennaio 2017

METAL One® vince un bando di ricerca con l'università di Bologna sul tema Industria 4.0.

The Best Run Foundries run METAL One®



VAR-One is Master Var SAP
Best Partner SAP Business One 2015-2016
for Europa – Medio Oriente – Africa.

Var-One srl
Via della Piovola, 138 – Empoli – Firenze – Italy
Via Bonfuro, 5 – Bergamo – Italy
Via Pergolesi, 9 – Milano - Italy
www.var-one.it